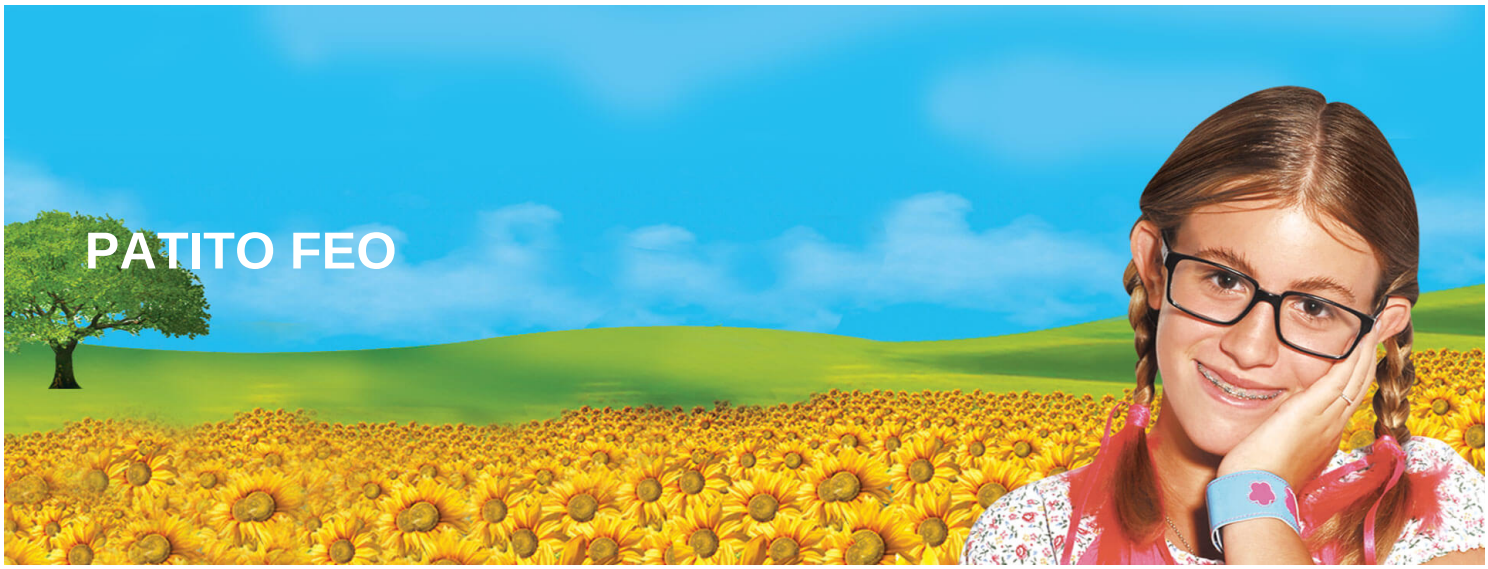

SINOPSIS

?Carmen (Griselda Siciliani) y su hija Patricia (Laura Natalia Esquivel), conocida como "Patito", viven en la ciudad de San Carlos de Bariloche. Matías (Gastón Soffritti) va de vacaciones a esta ciudad. Él y Patito se conocen, y ella se enamora de él. Carmen y Patito por cuestiones de salud se van a vivir a Buenos Aires. Cuando Patito está en el hospital, por coincidencia conoce al director Leandro Díaz Rivarola (Juan Darthés), sin imaginarse que él es su padre. Leonardo y Carmen intentan reconciliarse pero Blanca (Gloria Carrá), la novia de Leonardo, se interpone entre ellos. La hija de Blanca, la novia de Matías Antonella (Brenda Asnicar) y Patito asisten a la misma escuela. Por Leonardo, Carmen y Blanca no se pueden ver, tampoco Antonella y Patito porque las dos están enamoradas de Matías.

ELENCO

? Juan Darthés: Leandro
? Griselda Siciliani: Carmen
? Gloria Carrá: Blanca
? Laura Esquivel: Patricia Castro